

### Graficzna prezentacja postępu finansowego w porównaniu do Programu

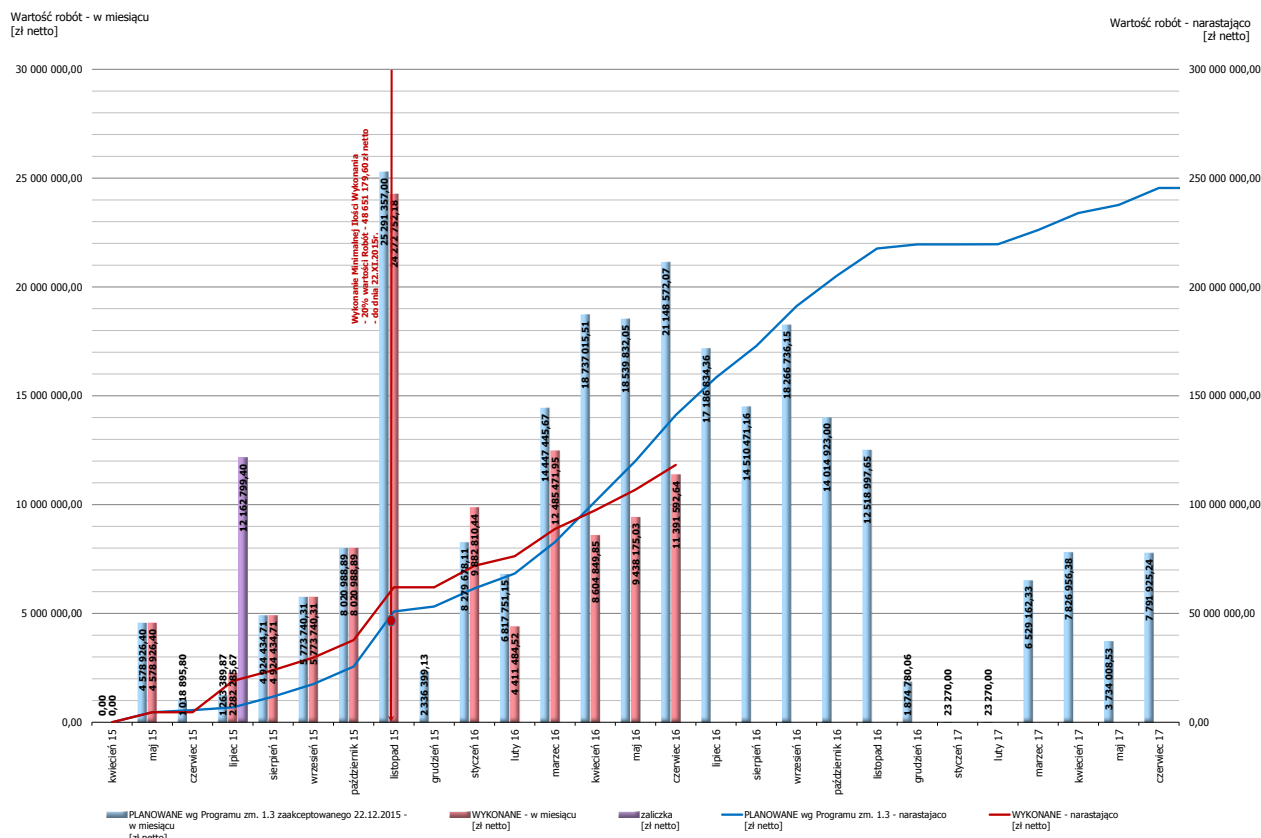

Uwaga: Wykres "PLANOWANE wg Programu zm. 1.3 - narastająco" nie uwzględnia zaliczki.  
Wykres "WYKONANIE - narastająco" uwzględnia zaliczkę.

### Graficzna prezentacja postępu finansowego w porównaniu do Programu

| pSP           | PLANOWANE wg Programu zm. 1.3 zaakceptowanego 22.12.2015 - w miesiącu [zł netto] | WYKONANE - w miesiącu [zł netto] | zaliczka [zł netto] | PLANOWANE wg Programu zm. 1.3 - narastająco [zł netto] | WYKONANE - narastająco [zł netto] |
|---------------|--|----------------------------------|---------------------|--|-----------------------------------|
| 2015-04-01    | 0,00   | 0,00                             |                     | 0,00   | 0,00                              |
| 2015-05-01    | 4 578 926,40   | 4 578 926,40                     |                     | 4 578 926,40   | 4 578 926,40                      |
| 2015-06-01    | 1 018 895,80   |                                  |                     | 5 597 822,20   | 5 597 822,20                      |
| 2015-07-01    | 1 263 389,87   | 2 282 285,67                     | 12 162 799,40       | 6 861 212,07   | 7 879 107,87                      |
| 2015-08-01    | 4 924 434,71   | 4 924 434,71                     |                     | 11 785 646,78  | 12 803 542,58                     |
| 2015-09-01    | 5 773 740,31   | 5 773 740,31                     |                     | 17 559 387,09  | 18 577 282,89                     |
| 2015-10-01    | 8 020 988,89   | 8 020 988,89                     |                     | 25 580 375,98  | 26 605 271,78                     |
| 2015-11-01    | 2 291 357,00   | 24 272 752,18                    |                     | 27 871 732,98  | 29 032 023,96                     |
| 2015-12-01    | 2 336 399,13   |                                  |                     | 30 208 132,11  | 31 368 423,11                     |
| 2016-01-01    | 8 270 910,11   | 9 882 810,44                     |                     | 38 479 042,22  | 41 251 233,55                     |
| 2016-02-01    | 6 817 751,13   | 4 411 484,52                     |                     | 45 296 793,35  | 45 662 718,07                     |
| 2016-03-01    | 14 497 445,67  | 12 485 471,95                    |                     | 59 794 239,02  | 58 148 189,02                     |
| 2016-04-01    | 18 737 015,51  | 8 604 849,85                     |                     | 78 531 254,53  | 66 753 038,87                     |
| 2016-05-01    | 18 539 832,05  | 9 438 175,03                     |                     | 97 071 086,58  | 76 191 213,90                     |
| 2016-06-01    | 21 148 572,07  | 11 391 592,64                    |                     | 118 219 658,65   | 87 582 806,54                     |
| 2016-07-01    | 17 186 834,36  |                                  |                     | 135 406 493,01   | 104 774 642,90                    |
| 2016-08-01    | 14 510 471,16  |                                  |                     | 149 916 964,17   | 120 000 000,00                    |
| 2016-09-01    | 18 266 736,15  |                                  |                     | 168 183 700,32   | 138 266 736,15                    |
| 2016-10-01    | 14 014 923,00  |                                  |                     | 182 200 623,32   | 152 281 662,15                    |
| 2016-11-01    | 1 874 780,06   |                                  |                     | 184 075 403,38   | 154 156 442,21                    |
| 2017-01-01    | 23 270,00  |                                  |                     | 184 100 673,38   | 154 180 712,21                    |
| 2017-02-01    | 23 270,00  |                                  |                     | 207 370 673,38   | 177 450 712,21                    |
| 2017-03-01    | 6 520 162,33   |                                  |                     | 213 890 835,71   | 183 970 874,54                    |
| 2017-04-01    | 7 826 956,38   |                                  |                     | 221 717 792,09   | 191 797 830,92                    |
| 2017-05-01    | 3 734 008,53   |                                  |                     | 225 451 799,62   | 195 531 838,45                    |
| 2017-06-01    | 7 791 925,24   |                                  |                     | 233 243 724,86   | 203 323 763,69                    |
| 2017-07-01    |  |                                  |                     | 240 035 650,10   | 211 115 688,93                    |
| <b>Razem:</b> | <b>245 479 761,53</b>  | <b>118 230 311,99</b>            |                     | <b>247 278 851,03</b>                                  | <b>247 278 851,03</b>             |